



Comissão Portuguesa
de Túneis



Sociedade Portuguesa
de Geotecnia

OBRAS DO SISTEMA ELETROPRODUTOR DO TÂMEGA

Visita Técnica CPT | 22 de maio de 2019



ORDEM
DOS
ENGENHEIROS

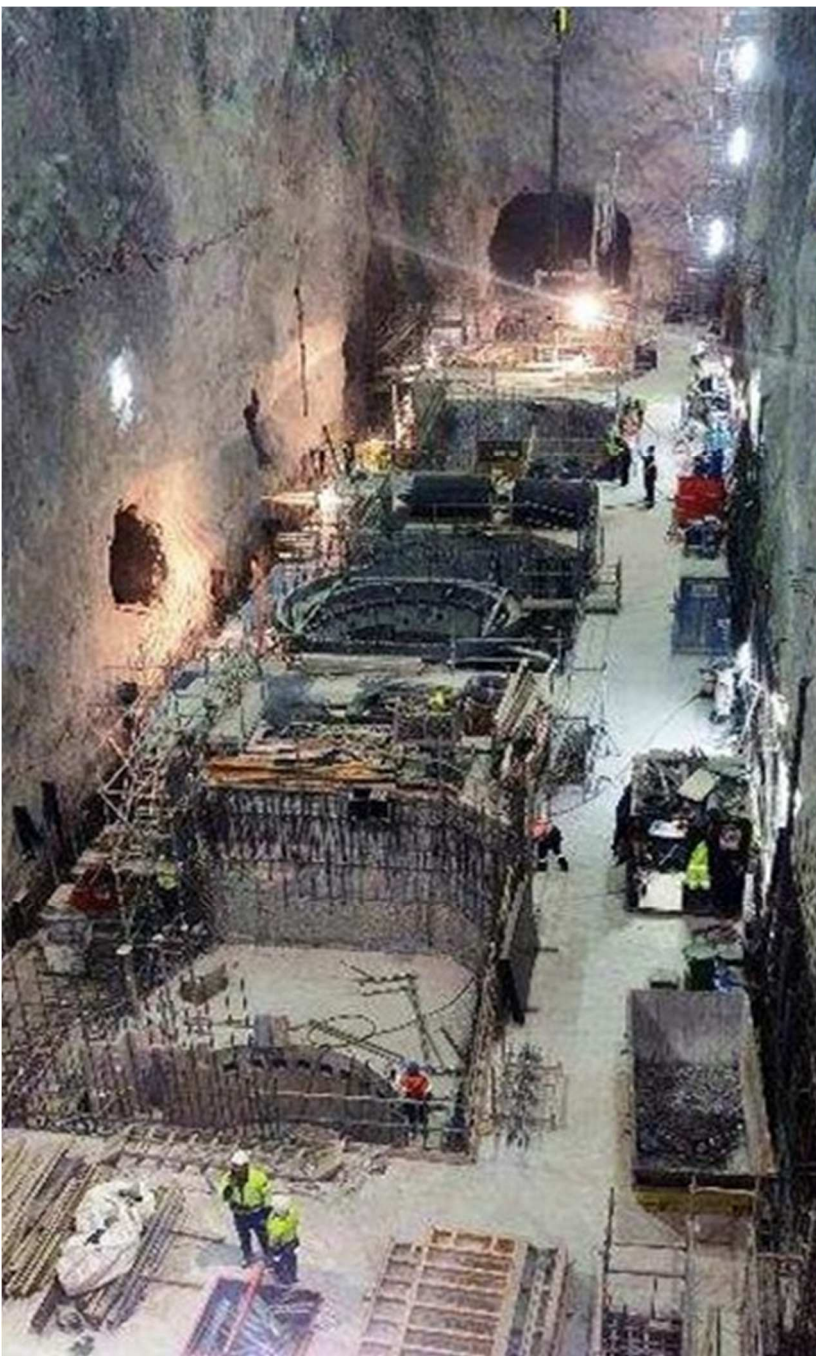

A Comissão Portuguesa de Túneis e do Espaço Subterrâneo da Sociedade Portuguesa de Geotecnia organiza, em associação com a Ordem dos Engenheiros, uma **visita técnica às obras da Central Hidroelétrica de Gouvães e da Barragem de Daivões no dia 22 de maio de 2019.**

A Comissão Organizadora
CPT

Notas:

- 1 - Os participantes deverão levar equipamento EPI próprio: capacete, colete refletor e botas de proteção.
- 2 - Número máximo de participantes: 30
Aceitação por ordem de confirmação de pagamento.
- 3 - Data limite para aceitação da inscrição com partida de Lisboa com inclusão de bilhete de comboio: 24 de abril (após esta data não se assegurará a compra de bilhete de comboio): informação necessária i) nome completo, ii) n.º CC e validade.
- 4 - A Sociedade Portuguesa de Geotecnia reserva-se o direito de cancelar esta iniciativa, se o número de inscrições for insuficiente.

PROGRAMA

- 07:00 Saída de Lisboa, Estação Oriente (CP), comboio AP 131
- 10:00 Partida de autocarro, Estação de Campanhã
- 11:30 Apresentação geral da obra (Iberdrola)
- 12:30 Vista panorâmica do projeto desde a chaminé de equilíbrio de Gouvães
- 13:00 Almoço
- 14:30 Visita técnica à obra em construção (conduta forçada em vala, caverna de Gouvães, barragem de Daivões)
- 18:00 Regresso de autocarro, destino Estação de Campanhã
- 20:40 Regresso a Lisboa, comboio AP 136

INSCRIÇÃO

Por correio eletrónico para o secretariado da SPG

	Lisboa*	Porto
Sócios SPG/Membros OE	€ 65,00*	€ 40,00
Não sócios e não membros	€ 80,00*	€ 55,00
Estudantes equiparados a sócios		

* No caso de não incluir o bilhete de comboio o valor da inscrição será reduzido em 25€

SECRETARIADO

Catarina Luís
SPG, a/c LNEC
Av. do Brasil 101 • 1700-066 Lisboa • PT
tel. 21 844 38 59 • e-mail spg@lnecc.pt
IBAN PT50 0035 2167 0000 4717 0306 5