

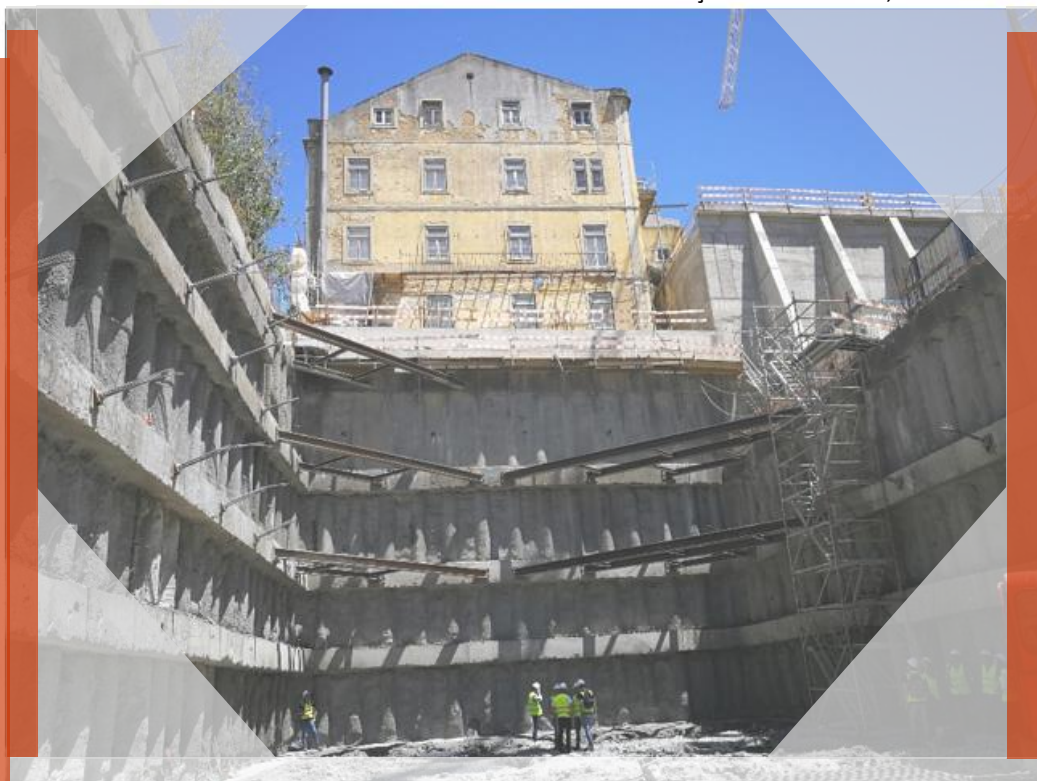

# SEMINÁRIO ESCAVAÇÕES EM MEIO URBANO

5 e 6 de dezembro de 2019, Academia das Ciências, Lisboa

Escavação Hotel Avedon, Lisboa



**Âmbito:** na sequência do crescente incremento de obras de escavação e contenção periférica em meio urbano, a Câmara Municipal de Lisboa e a Sociedade Portuguesa de Geotecnia, organizam o Seminário Escavações em Meio Urbano, com o objetivo de divulgar os mais recentes procedimentos, técnicos e normativos, associados a esta temática. Além das sessões técnicas, o evento incluirá ainda uma visita a uma obra de escavação e contenção periférica, bem como o Prémio José Folque – Jovens Geotécnicos 2019.

**Destinatários:** projetistas, fiscais, construtores, gestores de projeto, promotores, donos de obra e estudantes.

**Objetivos:** divulgação das mais recentes técnicas e procedimentos associados aos projetos e obras de escavação e contenção periférica em meio urbano.

Empresas patrocinadoras:





# SEMINÁRIO ESCAVAÇÕES EM MEIO URBANO

5 e 6 de dezembro de 2019, Academia das Ciências, Lisboa

## Programa

### Dia 5 de dezembro

- 09.00**      **Receção**
- 09.30**      **Cerimónia de Abertura**  
CML, SPG e OE
- 10.00-10.45**      **A atividade do TC305 da ISSMGE “Geotechnical Infrastructures for Mega Cities and New Capitals”:** *perspetivas de aplicação a Lisboa*  
Isabel Moitinho – FCUL e Ana Vieira – LNEC e SPG
- 10.45**      **Coffee Break**
- 11.15-12.00**      **Procedimentos de licenciamento dos Projetos e das Obras de Escavação e Contenção Periférica na C.M. Lisboa**  
Glória do Espírito Santo e Maria João Pinto – CML
- 12.00-12.45**      **As Condições Geológicas de Lisboa na Caracterização Geotécnica**  
Gabriel Almeida e Isabel Moitinho - FCUL
- Intervalo para almoço**
- 14.30-15.15**      **As Bases de Dados Geológicas no Apoio ao Planeamento e Gestão Urbana na CML**  
Cláudia Narciso Pinto – CML
- 15.15-16.00**      **Recomendações para Escavações em Meio Urbano**  
Miguel Conceição - TPF
- 16.00**      **Coffee Break**
- 16.30-17.15**      **Importância da Prospeção Geológica e Hidrogeológica e da Instrumentação e Observação no Projeto e na Obra de Escavação e Contenção Periférica**  
Pedro Guedes de Melo – Consulgeo
- 17.15-18.00**      **A Experiência do Metropolitano de Lisboa**  
José Augusto Carvalho – ML

### Dia 6 de dezembro

- 09.00-10.30**      **Prémio José Folque – Jovens Geotécnicos**
- 10.30**      **Coffee Break**
- 11.00-11.30**      **Recomendações para a Contratação de Obras Geotécnicas Complexas**  
Gonçalo Diniz Vieira – CML e SPG/CPT
- 11.30-12.00**      **Caso de Obra 1 – Edifício Sede da EDP em Lisboa**  
José Carrola – Mota Engil
- 12.00-12.30**      **Caso de Obra 2 – Hospital CUF Tejo e Edifício na Rua Cais do Tojo, em Lisboa**  
Baldomiro Xavier e Paulo Matias Ramos – Teixeira Duarte
- 12.30-13.00**      **Sessão Encerramento, inclui apresentação da obra a visitar**
- Intervalo para almoço**
- 14.30-16.30**      **Visita a obra a designar , em Lisboa**



# SEMINÁRIO ESCAVAÇÕES EM MEIO URBANO

5 e 6 de dezembro de 2019, Academia das Ciências, Lisboa

**Local: Academia das Ciências de Lisboa**

Salão nobre da Academia das Ciências de Lisboa

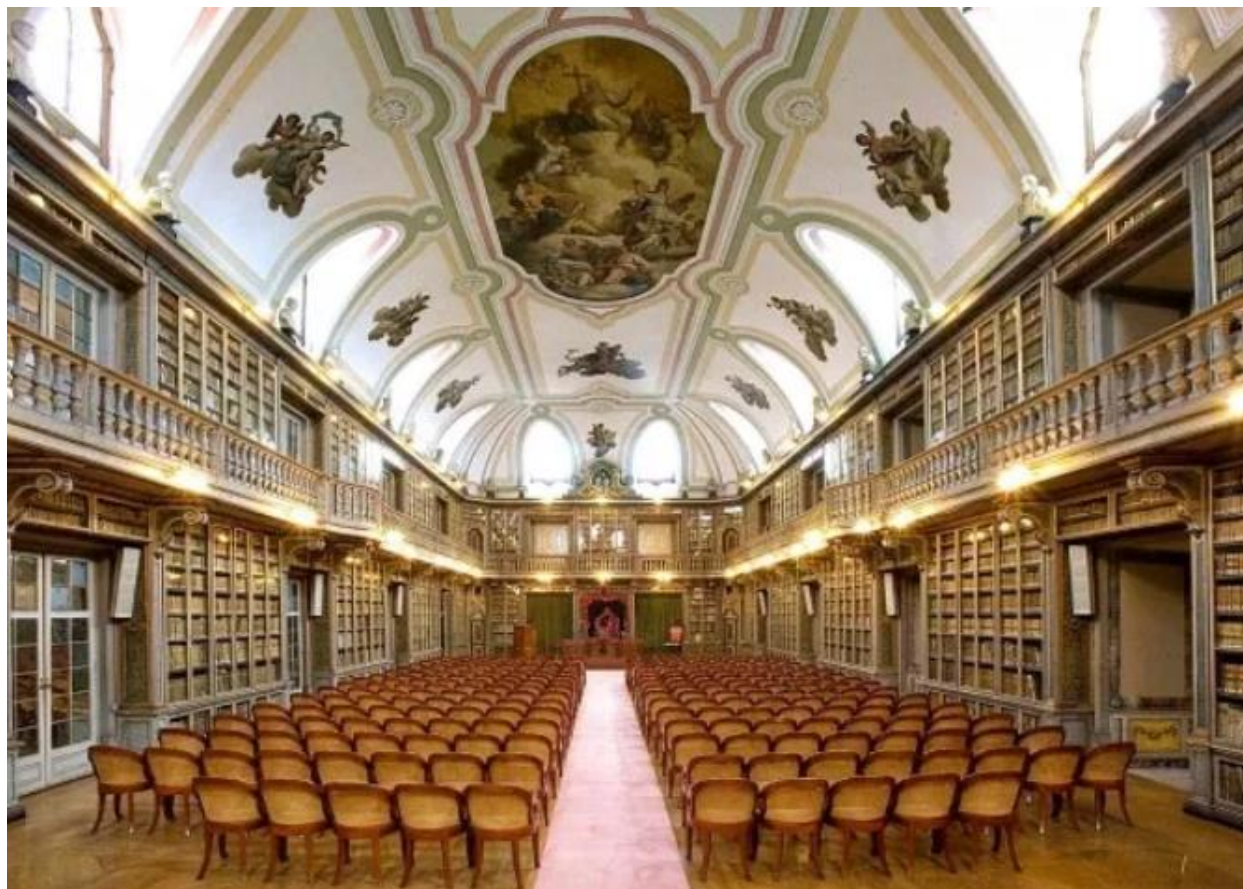

A Academia das Ciências de Lisboa é uma das mais antigas instituições científicas nacionais de existência contínua. Foi fundada no dia 24 de dezembro de 1779, durante o reinado de D. Maria I, sob o signo inspirador de um verso de Fedro:

*Nisi utile est quod facimus stulta est gloria.*

**Se não for útil aquilo que fazemos, a glória é vã.**

#### MORADA

Academia das Ciências de Lisboa  
R. da Academia das Ciências, 19  
1249-122 Lisboa

#### COORDENADAS:

38° 42' 47.45" N  
9° 8' 59.30" W

#### TRANSPORTES

Autocarros: 92, 706, 727, 758, 773

Elétrico: 28

Metro: Rato (Linha Amarela) / Baixa-Chiado (Linha Azul)

#### Comissão Organizadora:

Ana Domingos, CML  
Ana Vieira, LNEC e SPG  
Alexandre Pinto, SPG e OE  
Cláudia Pinto, CML  
Gonçalo Diniz Vieira, CML e SPG/CPT  
Isabel Moitinho de Almeida, FCUL  
Paulo Pais, CML  
Paulo Matias Ramos, Teixeira Duarte e OE  
Sérgio Lourenço, Academia das Ciências

#### Informações e inscrições:

Catarina Luís  
Mail: [spg@lnec.pt](mailto:spg@lnec.pt)  
Site: <https://spgeotecnia.pt/>  
Tel: (+351) 21 844 3859

#### Valores das inscrições:

Público em geral	125€
Sócios SPG/Membros OE	90€
Estudantes	30€

#### Patrocínios:

490€ , incluindo:

- Duas inscrições
- Inserção de logotipo da Empresa nos écrans do evento e material promocional
- Disponibilização aos participantes de material promocional da Empresa



# SEMINÁRIO ESCAVAÇÕES EM MEIO URBANO

5 e 6 de dezembro de 2019, Academia das Ciências, Lisboa

## FICHA DE INSCRIÇÃO

É obrigatório o preenchimento de todos os campos

### 1. Dados gerais

Nome:

Categoria profissional:

Empresa/Entidade:

Telemóvel:

E-mail:

### 2. Dados de faturação

NIF:

Nome:

Morada:

Código postal:

Localidade:

Telefone:

E-mail:

### 3. Custo de inscrição

- Público geral: 125€
- Sócios da SPG (indicar o nº ): 90€
- Membros da OE (indicar o nº ): 90€
- Estudantes (mediante comprovativo): 30€

Pagamento por transferência bancária à Sociedade Portuguesa de Geotecnia no valor de: €

**IBAN: PT50 0035 2167 00004717030 65**

### 4. Visita Técnica

Pretende participar: Sim  Não

**NOTA IMPORTANTE:** Enviar esta ficha de inscrição totalmente preenchida, acompanhada do comprovativo da transferência bancária e do comprovativo de estudante (se aplicável) obrigatoriamente por e-mail para [spg@lnec.pt](mailto:spg@lnec.pt)

### Informações adicionais:

Catarina Luís

E-mail: [spg@lnec.pt](mailto:spg@lnec.pt)

Tel: (351) 21 844 3859